

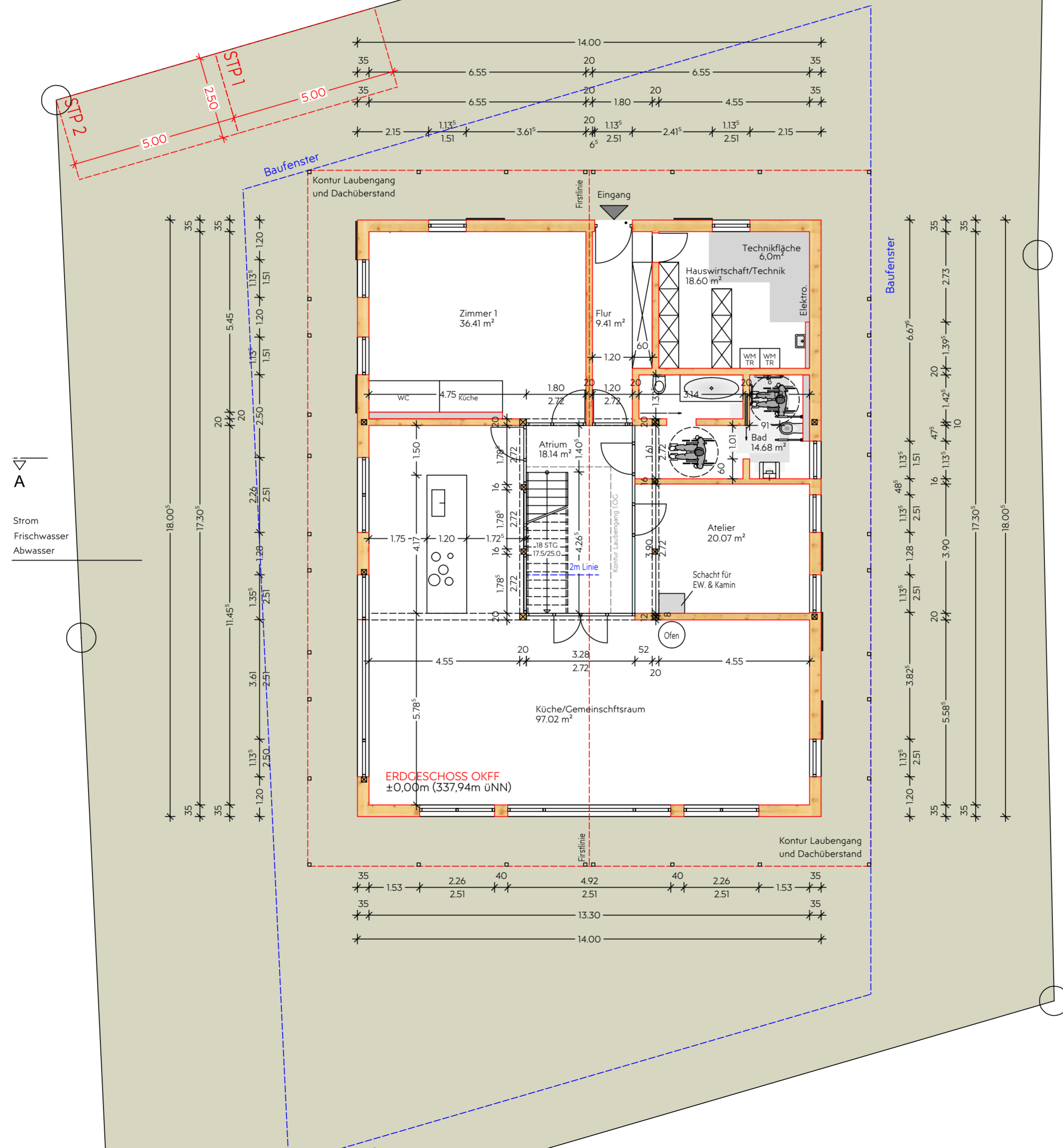

HÖHENBEZUGSPUNKT
+3.46m (341.40m üNN)



STATUS	BAUANTRAG		<input type="checkbox"/> BESTAND <input checked="" type="checkbox"/> NEUBAU <input type="checkbox"/> ABBRUCH
PROJEKT	Neubau eines Wohnhauses mit gemeinschaftlich nutz Sonnenweg 6 79539 Lörrach		
BAUHERR	Jeremy Tammik Mühlesteig 7 CH-4102 Binningen		
ARCHITEKT	KURIARCHITEKTEN Belchenstraße 80 79650 Schopfheim +49 7622 684 36 75 info@kuriarchitekten.de kuriarchitekten.de		 AUSSEN TRIFFT INNEN
PLAN	Grundriss - Erdgeschoss		
DATUM	15.08.2024	1:100	LK
VERFASSER	Unterschrift Bauherr	Unterschrift Architekt	